

ARCHIFÊTE 150/375^E

HABITER VILLE-MARIE

Participé :
« À go on jase »

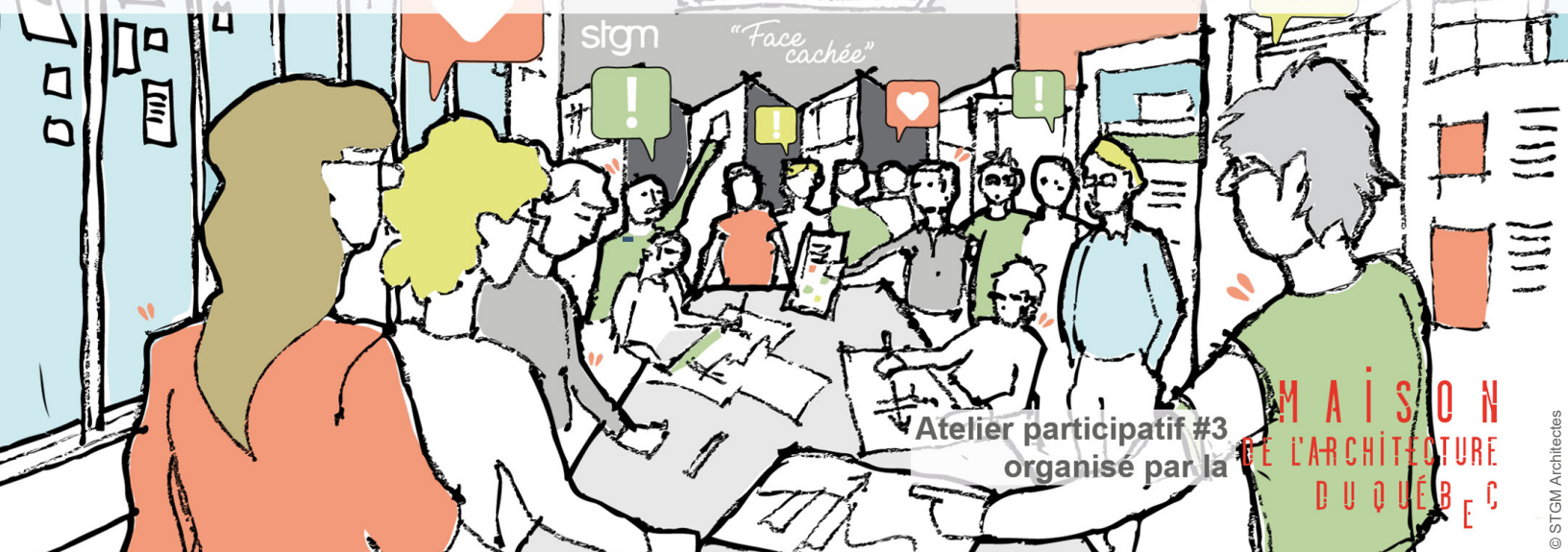

À la Maison de l'architecture du Québec

Samedi 17 juin 2017 de 14h à 16h

un atelier citoyen participatif en compagnie de :

Stéphan Langevin, concepteur principal STGM Architectes

Laurence Jodoin-Nicole (STGM Architectes)

avec la participation d'invités-experts en aménagement et architecture



La MAQ est heureuse de convier le public au troisième Atelier citoyen participatif de l'Archifête 150/375^e, un atelier de conception intégrée pour partager votre expérience de la ville.

Dans le cadre de sa résidence à la Maison de l'architecture du Québec, STGM architectes a lancé *Participé !*, une plateforme de partage d'idées et de mise en relation entre utilisateurs et créateurs. Axée sur la collaboration entre les citoyens et la communauté créative, cette démarche participative souhaite révéler les potentiels insoupçonnés du centre-ville et de ses acteurs. Depuis la mi-avril, chaque samedi, une chronique « À go, on jase » est publiée sur la page Facebook de la plateforme de manière à susciter des conversations portant sur des enjeux d'aménagement de l'arrondissement.

Après avoir testé une fraction des potentiels de la participation citoyenne sous forme virtuelle, cet atelier participatif vise à choisir, en groupe, un des thèmes ayant été abordés par la chronique « À go, on jase », tels que la conservation de la Place des Nations, l'aménagement des berges du fleuve Saint-Laurent ou encore l'accès aux îles Sainte-Hélène et Notre-Dame, afin d'en discuter et de

l'approfondir davantage avec les citoyens, architectes et créateurs de la ville. Venez rêver Ville-Marie avec nous et *Participé* à la discussion !

Que ce soit pour partager votre expérience de la ville, explorer de nouvelles façons de faire, proposer des solutions innovantes pour l'aménagement urbain de l'arrondissement Ville-Marie ou simplement découvrir à quoi peut ressembler un atelier de conception intégrée, venez participer à une activité riche en créativité. L'espace urbain est ouvert à tous, alors pourquoi son processus de conception ne le serait-il pas aussi ?

Maison de l'architecture du Québec

Samedi 17 juin 2017 - 14h à 16h

Activité gratuite, réservation obligatoire

sur [Eventbrite](#) ou au 514 868-6691

STGM Architectes

Stéphan Langevin, associé principal et directeur création
Laurence Jodoin-Nicole, M.Arch et M.Sc.Arch

Fondée en 2001, **STGM Architectes** est l'une des plus importantes firmes d'architecture au Québec. Avec ses partenaires AMBIONER, IDEA, CARGO et TOPO Planification, elle peut compter sur une équipe intégrée d'une centaine de professionnels de l'architecture, du génie, du design intérieur de la gestion de projet et de l'analyse immobilière. Supportée par une équipe technique de haut niveau, STGM se démarque par sa capacité d'innovation et par la qualité globale des bâtiments qu'elle conçoit. La diversité et la complexité de ses réalisations ainsi que les nombreux prix et distinctions remportés par la firme témoignent du sérieux et des efforts déployés dans l'élaboration de ses mandats petits ou grands. STGM préconise une approche de la conception innovatrice, sensible, originale et personnelle, appuyée par un large éventail de compétences techniques. Pour STGM chaque projet est important et unique et il doit composer avec de multiples spécificités telles que le site, l'environnement, les aspects fonctionnels, techniques et économiques, les normes et réglementations, ainsi que les facteurs humains et sociaux. Le rôle de STGM est d'agir comme le catalyseur qui saura fusionner chacune de ces composantes en un tout cohérent, performant, fonctionnel, innovant, singulier et pérenne.

Parmi les projets sur lesquels la firme a été impliquée au fil des dernières années, on retrouve notamment, le centre mère enfant de l'hôpital Fleurimont (projet en cours), le futur poste frontalier de Lacolle (projet en cours), Le Manège militaire de la Grande-Allée (en construction), le Palais Montcalm de Québec, le nouveau campus de l'École Nationale de Police de Nicolet, l'hôtel le Germain Charlevoix (anciennement L'Hôtel La Ferme), le Pavillon Alexandre Vachon, le nouvel établissement de détention de Roberval, ainsi que plusieurs projets de toute nature et de toute envergure un peu partout sur le territoire Québécois, de Kawawachikamach à Lac-Mégantic.

www.stgm.net

À propos de la MAQ

Catalyseur de créativité architecturale depuis 2001, la Maison de l'architecture du Québec (MAQ) est un centre d'artistes autogéré qui agit pour le développement d'une culture de l'architecture au Québec et au Canada, en lien avec ses praticiens actifs ici et aujourd'hui, par le biais d'expositions, de laboratoires, de publications, d'ateliers, de débats et d'activités éducatives. Située sur la rue Saint-Antoine à Montréal, avec deux espaces d'exposition, la MAQ milite par son action pour la reconnaissance des arts de l'aménagement en tant que formes d'art majeur et en tant que besoins essentiels dans la vie de tous et chacun.

À propos de l'Archifête 150/375°

L'Archifête 150/375° est une création de l'équipe de la Maison de l'architecture du Québec qui s'inscrit dans la programmation officielle du 375° anniversaire de Montréal et s'arrime aux célébrations du 150° du Canada.



Pour information : Muriel Ulmer
514 868-6691 / info@maisondelarchitecture.ca
maisondelarchitecture.ca
www.archifetemaq.org

L'événement est rendu possible grâce au soutien de la Fondation du Grand Montréal et du Fonds communautaire pour le 150° anniversaire du Canada, à la contribution de la Ville de Montréal et du gouvernement du Québec à l'occasion des festivités du 375° anniversaire de Montréal, ainsi qu'à l'aide des partenaires des différentes activités. Merci à tous.



MAISON
DE L'ARCHITECTURE
DU QUÉBEC

181, rue Saint-Antoine Ouest
Montréal (Qc) H2Z 1X8